

## Neues E-Mail-Konto erstellen (Outlook 2007)

1. Klicken sie auf den Menüpunkt "Extras" in der Menüleiste oben und wählen anschließend den Punkt "Kontoeinstellungen" aus.

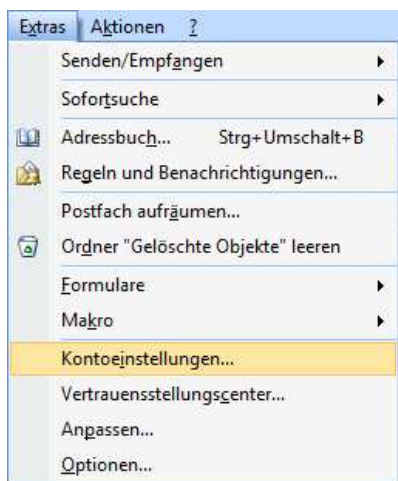

2. Klicken Sie nun unter dem Karteireiter "E-Mail" auf die Schaltfläche "Neu".

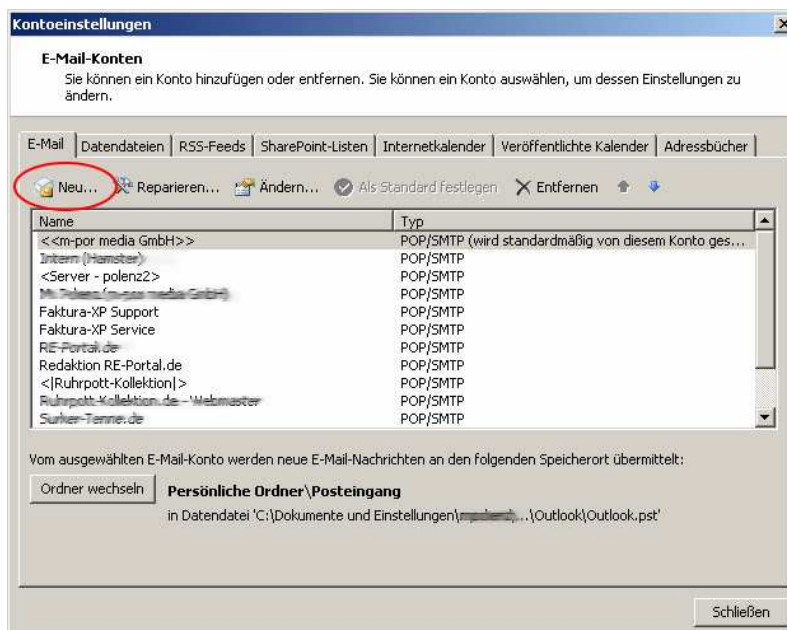

### 3. Einstellung **POP3** lassen >> weiter klicken

- Microsoft Exchange, POP3, IMAP oder HTTP**  
Verbindung mit einem E-Mail-Konto des Internetdienstanbieters (ISP) oder dem Microsoft Exchange-Server der Organisation herstellen.
- Andere**  
Verbindung mit einem der folgenden Servertypen herstellen.  
Outlook Mobile Service (Textnachrichten)

At the bottom right, there are three buttons: "< Zurück", "Weiter >", and "Abbrechen". A mouse cursor is pointing at the close button in the top right.

### 4. Häkchen für manuelle Konfiguration wählen >> weiter klicken

- Ihr Name: [text input] (Example: Melanie Speckmann)
- E-Mail-Adresse: [text input] (Example: melanie@contoso.com)
- Kennwort: [password input]
- Kennwort erneut eingeben: [password input] (Instruction: Geben Sie das Kennwort ein, das Sie vom Internetdienstanbieter erhalten haben.)

At the bottom left, there is a checkbox labeled "Servereinstellungen oder zusätzliche Servertypen manuell konfigurieren", which is checked and circled in red. At the bottom right, there are three buttons: "< Zurück", "Weiter >", and "Abbrechen". A mouse cursor is pointing at the close button in the top right.

5. Internet-E-Mail wählen >> weiter klicken

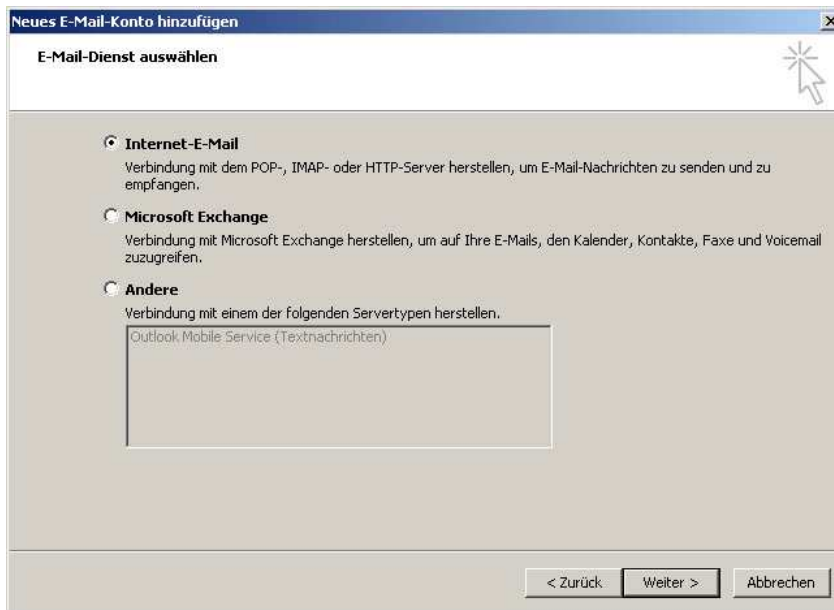

6. Konfiguration wie abgebildet vornehmen. Verwenden Sie statt „IhreDomain.de“ nun die wirkliche Domainadresse aus den von uns erhaltenen Unterlagen/Zugangsdaten.

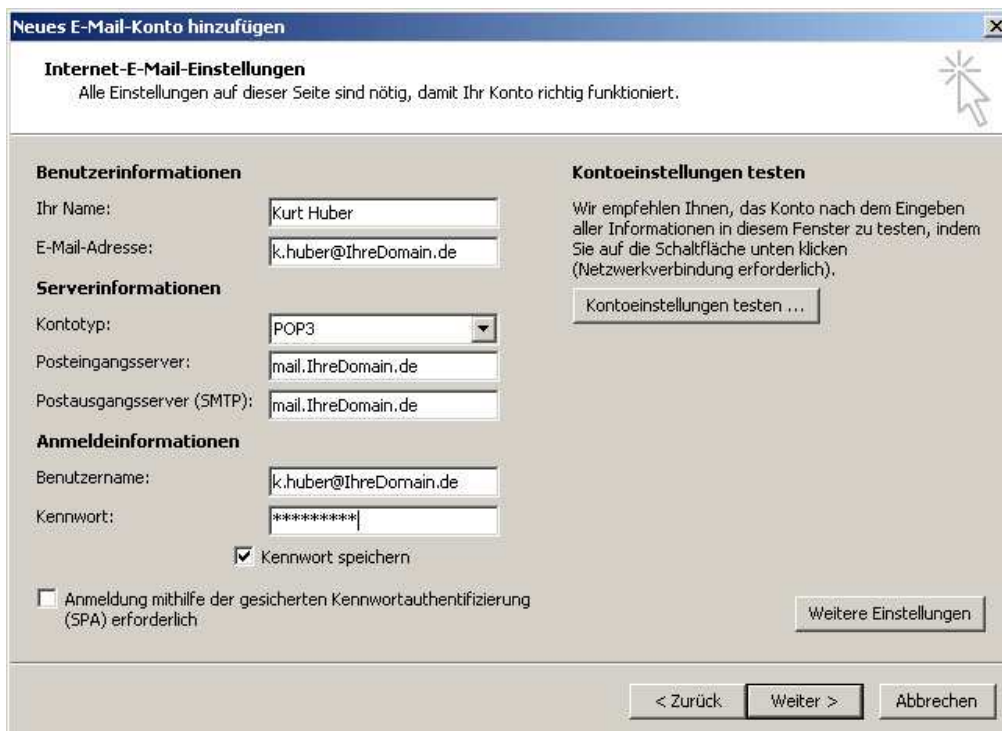

7. Vergessen Sie nicht Ihre Emailadresse im Feld „Antwortadresse“ zu hinterlegen. Diese ist dann wichtig, wenn der Empfänger Ihrer Email auf seinen Knopf „Antworten“ klickt um die Email beantworten zu können.
